

Introduction, p. 7

Marie Curie a reçu le prix Nobel.

... de Marie Curie.

c. ☒ Une personne de la famille...

1

Elle apprend à lire.

c. ☐ la littérature.

i. Pierre est le **frère** de Jacques.

2. Une jeune Polonaise à Paris, p. 12

1. Après ses études, Marie veut...

- a. ☐ devenir physicienne.
- b. ☒ retourner en Pologne.
- c. ☐ se marier avec Pierre Curie.

2. Marie et Pierre aiment aller où ensemble ?

Marie et Pierre aiment aller à des conférences.

3. Complétez les phrases avec les mots suivants :

physique (n. f.) - école (n. f.) - réfléchir - professeur (n. m.) - université (n. f.) - mathématiques (n. f. pl.) - études (n. f. pl.)

- a. En Pologne, Marie Curie veut être **professeur**.
- b. La Sorbonne est une grande **université** française.
- c. Pierre travaille dans une **école** d'ingénieurs.
- d. Marie apprend la **physique** et les **mathématiques**.
- e. Avant de choisir ses **études**, il faut bien **réfléchir**.

2

3. Une belle équipe !, p. 18

1. Pour ses recherches, Marie Curie a besoin...

- a. ☐ d'un jardin.
- b. ☐ d'un médecin.
- c. ☒ d'un laboratoire.

2. Pour Pierre et Marie, la découverte d'Henri Becquerel est comment ?

C'est une découverte importante.

Marie et Pierre habitent dans un

						1	A	R	G	E	N	T							
						2	F	R	A	N	Ç	A	I	S	E				
								3	D	I	R	E	C	T	E	U	R		
								4	B	I	C	Y	C	L	E	T	T	E	
						5		D	O	C	T	E	U	R					
6	A	P	P	A	R	T	E	M	E	N	T								

Auteure : Amélie Charcosset

5. Des moments difficiles, p. 26

1. Quels sont les moments difficiles dans la vie de Marie Curie ? (3 réponses)

- a. ☐ Ses filles partent en Pologne.
- b. ☒ Son mari, Pierre, a un accident.
- c. ☐ Marie Curie n'a pas de laboratoire.
- d. ☒ Les journaux critiquent Marie Curie.
- e. ☐ Marie Curie et Pierre Curie divorcent.
- f. ☒ L'Académie des sciences ne choisit pas Marie Curie.

2. Marie Curie travaille à l'université. Pourquoi c'est extraordinaire ?

C'est extraordinaire parce qu'elle est la première femme professeure à la Sorbonne.

3. Séparez les mots et complétez les phrases.

laboratoire/critiques/réaction/discours/beau-père/aider

- a. Je ne comprends pas mon exercice de maths. Tu peux m'**aider** ?
- b. Les hommes politiques reçoivent beaucoup de **critiques**.
- c. Je suis un peu stressée : mon **beau-père** va habiter chez moi pendant trois semaines.
- d. Je suis désolé pour ma **réaction** violente.
- e. Les scientifiques travaillent dans un **laboratoire**.
- f. Le chanteur a fait un très beau **discours** avant le concert.

4

6. Au musée Curie, p. 32

1. L'auteur du livre et Hélène Langevin-Joliot ont rendez-vous où ?

Ils ont rendez-vous au musée Marie Curie (ancien Institut du radium).

2. Avec l'Institut, Marie Curie veut...

- a. ☐ gagner de l'argent.
- b. ☒ continuer ses recherches.
- c. ☐ écrire des livres sur ses découvertes.

3. Soulignez les bons mots.

- a. Ce soir, je dois encore [jouer / travailler] pour l'examen de demain.
- b. Il fait beau ! Va dans [le bureau / le jardin] !
- c. Je voudrais [rencontrer / imaginer] une scientifique célèbre !
- d. J'aide mon voisin en maths. Après, je peux jouer du piano chez lui : c'est notre [accord / rencontre].
- e. Le laboratoire est dans ce [bâtiment / guerre], au troisième étage.

7. Une scientifique sur le champ de bataille, p. 36

1. Qu'est-ce que fait Marie Curie pendant la guerre ?

- a. ☒ Elle aide les blessés.
- b. ☐ Elle part en Belgique.
- c. ☐ Elle reste au laboratoire.

2. Les « petites Curie », qu'est-ce que c'est ?

Les « petites Curie » sont des voitures pour soigner les blessés sur le champ de bataille.

3. Associez et écrivez les mots complets.

- | | | | |
|---------|---|---|-------|
| a. CON | • | • | GER |
| b. DAN | • | • | DAT |
| c. HÔPI | • | • | RAGE |
| d. SOL | • | • | TAL |
| e. MÉ | • | • | DUIRE |
| f. COU | • | • | DECIN |

- a. conduire
- b. danger
- c. hôpital
- d. soldat
- e. médecin
- f. courage

5

8. Les Curie à New York, p. 40

1. Marie Meloney est une journaliste américaine. Elle veut aider Marie Curie. Qu'est-ce qu'elle fait ?

Elle trouve de l'argent. / Elle organise une collecte d'argent.

2. Marie Curie va aux États-Unis pour...

- a. ☐ recevoir le prix Nobel.
- b. ☒ aller chercher du radium.
- c. ☐ visiter l'hôpital de New York.

3. Complétez les phrases avec les verbes suivants. N'oubliez pas de conjuguer !

refuser - organiser - décider - inviter - avoir - acheter

- a. Nous **organisons** une grande fête pour Marie Curie.
- b. Je **refuse** de faire des études d'économies. Ça ne m'intéresse pas du tout !
- c. Il **décide** toujours tout seul. C'est fatigant !
- d. Elles **achètent** beaucoup de livres pour leurs études.
- e. Tu **invites** qui pour ton anniversaire ?
- f. Vous **avez** le temps de faire du sport après votre travail ?

9. Un engagement pour la paix, p. 42

1. Albert Einstein n'est pas content parce que les scientifiques allemands...

- a. ☒ ne peuvent plus venir dans les congrès internationaux.
 b. ☐ ne veulent pas parler avec les scientifiques d'autres nationalités.
 c. ☐ ne veulent pas rencontrer Marie Curie.

2. Regardez l'image, p. 42-43. Observez les personnages. Qu'est-ce que vous remarquez ?

Marie Curie est la seule femme

3. Lisez le chapitre. Puis trouvez le mot correspondant à chaque définition.

1. Ne pas être d'accord.
 2. Le contraire du mot « guerre ».
 3. Le contraire du mot « solution ».
 4. Une rencontre de scientifiques.
 5. La planète Terre.
 6. Une nationalité européenne.
 7. Une ville suisse.

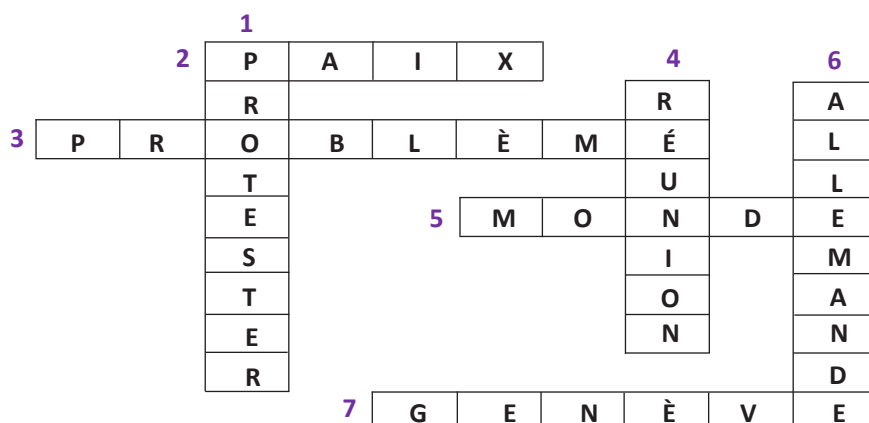

6

10. L'air de la montagne, p. 44

1. Qu'est-ce que Marie Curie fait dans sa maison à Calvaire ? (2 réponses)

- Elle se repose.
 - Elle écrit un livre (sur la radioactivité).

2. Marie Curie meurt parce qu'elle...

- a. ☐ est triste.
 b. ☒ est malade.
 c. ☐ a un accident.

3. Regardez les images et trouvez le mot qui convient.

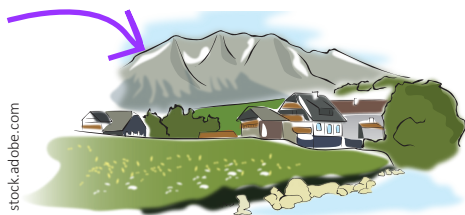

© lolo2013 - stock.adobe.com

la montagne

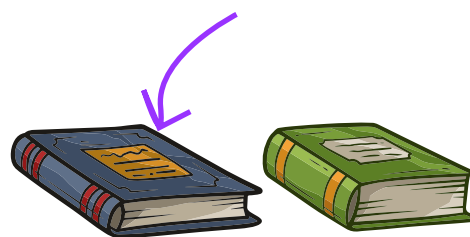

© GB_Art - stock.adobe.com

un livre



© CharlieNati - stock.adobe.com

la mer



© CharlieNati - stock.adobe.com

une maison



© koti - stock.adobe.com

malade



© koti - stock.adobe.com

un médecin

11. Au Panthéon, p. 46**1. Marie Curie et Pierre Curie entrent au Panthéon. Leur famille est d'accord...**

- a. ☐ parce qu'elle aime les monuments français.
- b. ☒ parce qu'il n'y a pas encore de femmes au Panthéon.
- c. ☐ parce que Marie Curie et Pierre Curie adorent les honneurs.

2. Pour Hélène, comment est sa grand-mère ?

C'est une femme moderne, du XX^e siècle.

3. Mettez les lettres dans l'ordre.

- a. R T L E T E : **lettre**
- b. D N E M D A E : **demande**
- c. P M S T E : **temps**
- d. O P E D R P N R É : **répondre**
- e. R O D C A T I É O N : **décoration**
- f. T N T E A : **tante**